

# HilfsWaise e.V. Gesamtbilanz

Stand: 27.03.2024

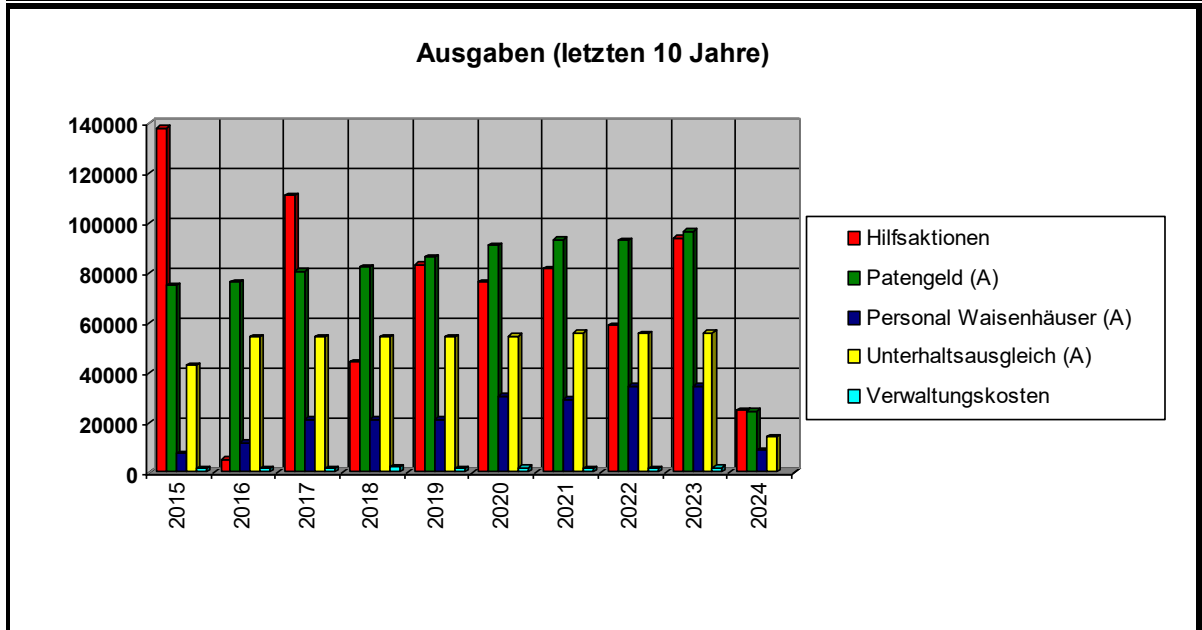
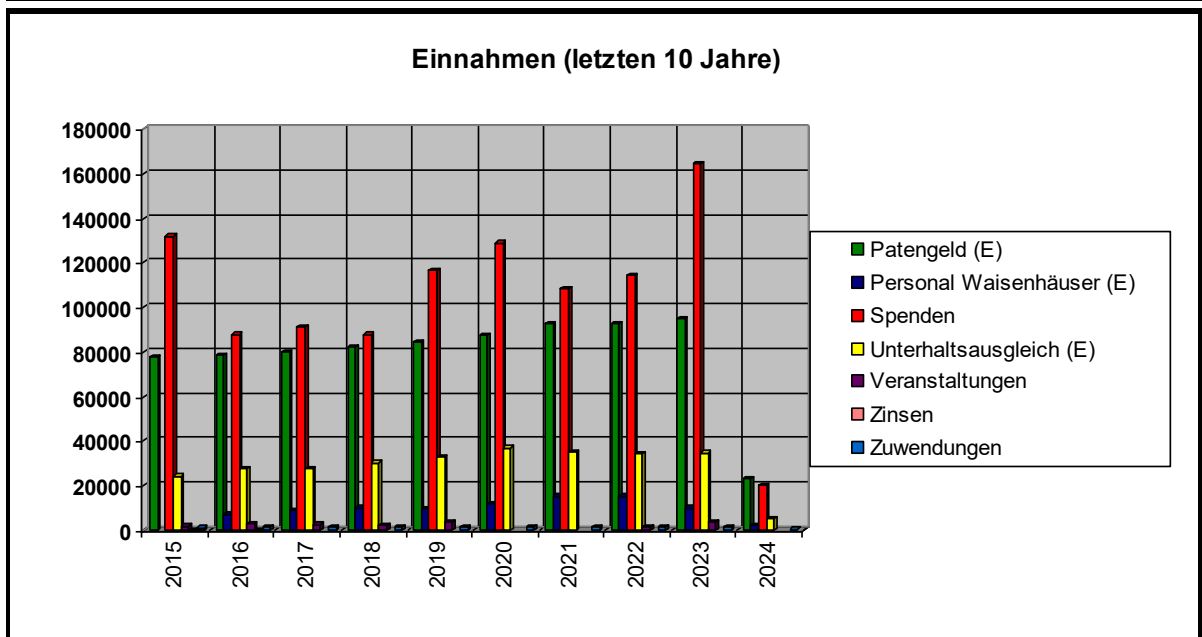
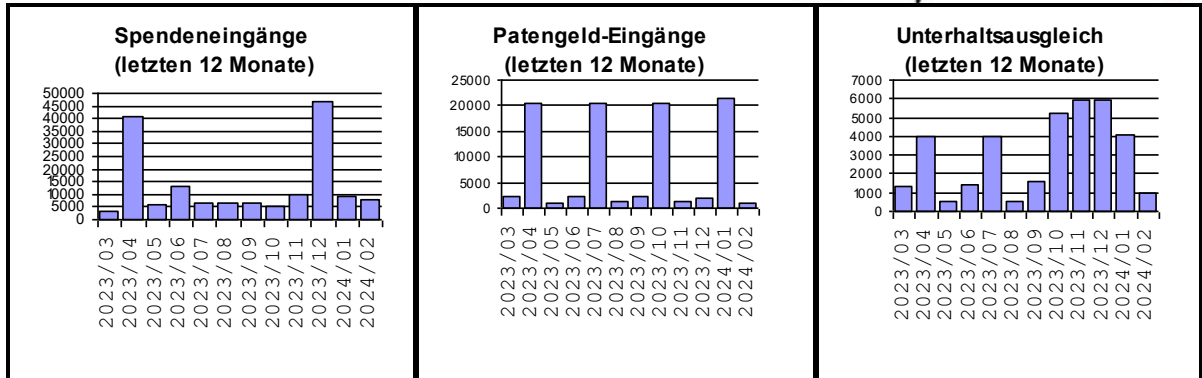

# HilfsWaise e.V. Gesamtbilanz

Stand: 27.03.2024

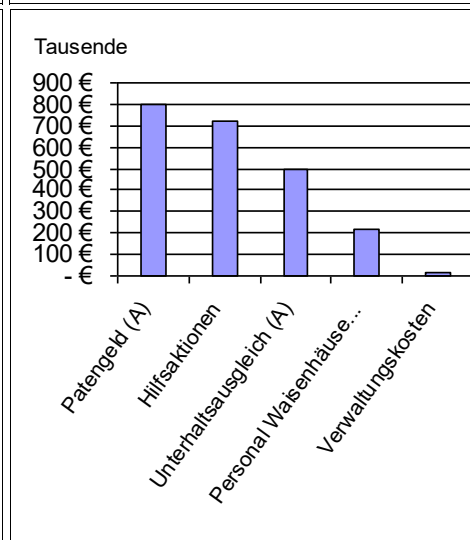
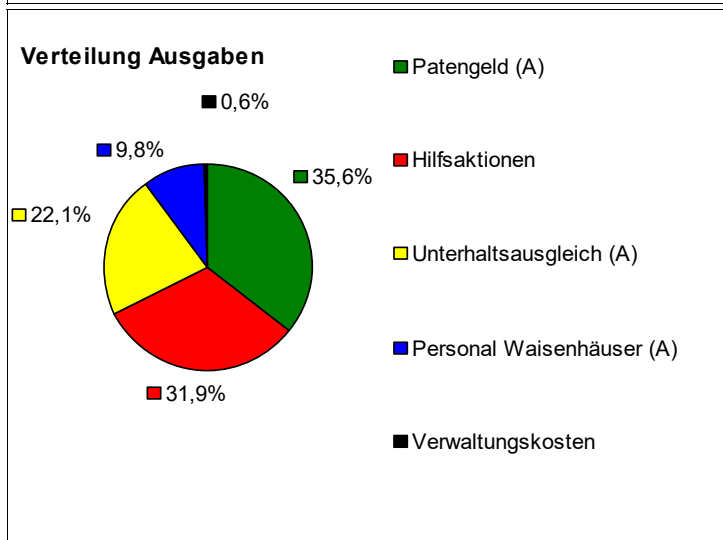
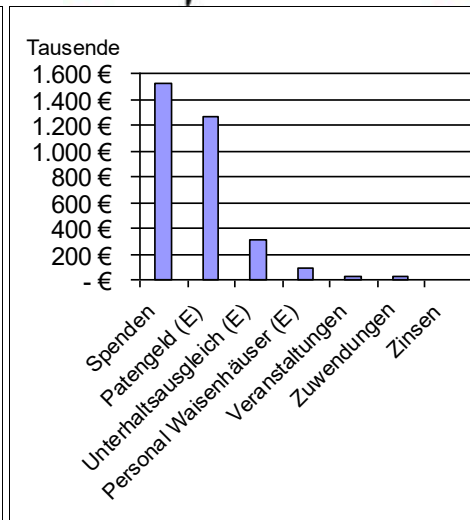
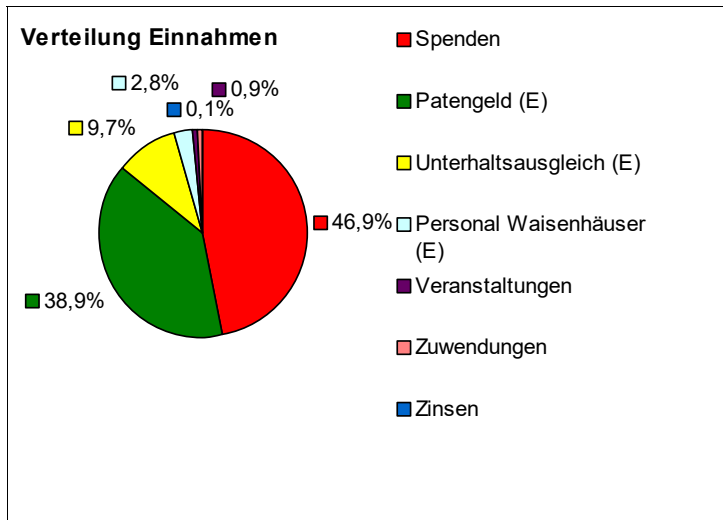

Spenden gesamt:	1.516.203,61 €
Patengeld gesamt:	1.259.904,85 €
Unterhaltsausgleich gesamt:	312.834,57 €
Zuwendungen gesamt:	22.388,08 €
2024 Unterhaltsausgleich:	7.828,00 €
Unterhaltsausgleich Träger Verein	
2023	20.378,05 €
2022	21.932,73 €
Personal- und Lehrerkosten für Waisenhäuser	
Pro Quartal notwendig:	8.625,00 €
2024-2 Eingang:	280,00 €

Mitglieder:	11
Spender/Paten:	1439 / 231 (*)
Patenschaften:	237
Patenschaft Träger Verein:	5

**Bisherige finanzielle Unterstützung der Waisenhäuser: 3.163.280,43 €**

Sämtliche Spenden und Patengelder werden ohne Abzüge für Verwaltungskosten an die Waisenhäuser weitergeleitet.

Das Geld für vermittelte Patenkinder sowie der Unterhaltsausgleich wird vierteljährlich als Sammelüberweisung an die Waisenhäuser (Melka Jebedu, Harar, Sebeta) geschickt. Für noch nicht vermittelte Patenkinder sowie den Differenzbetrag für den Unterhaltsausgleich und Personalkosten trägt der Verein aus Spendenmitteln die Kosten.

(\*) Gemäß Datenschutzgrundverordnung (DSGVO) anonymisiert.