

# HilfsWaise e.V. Gesamtbilanz

Stand: 07.09.2023

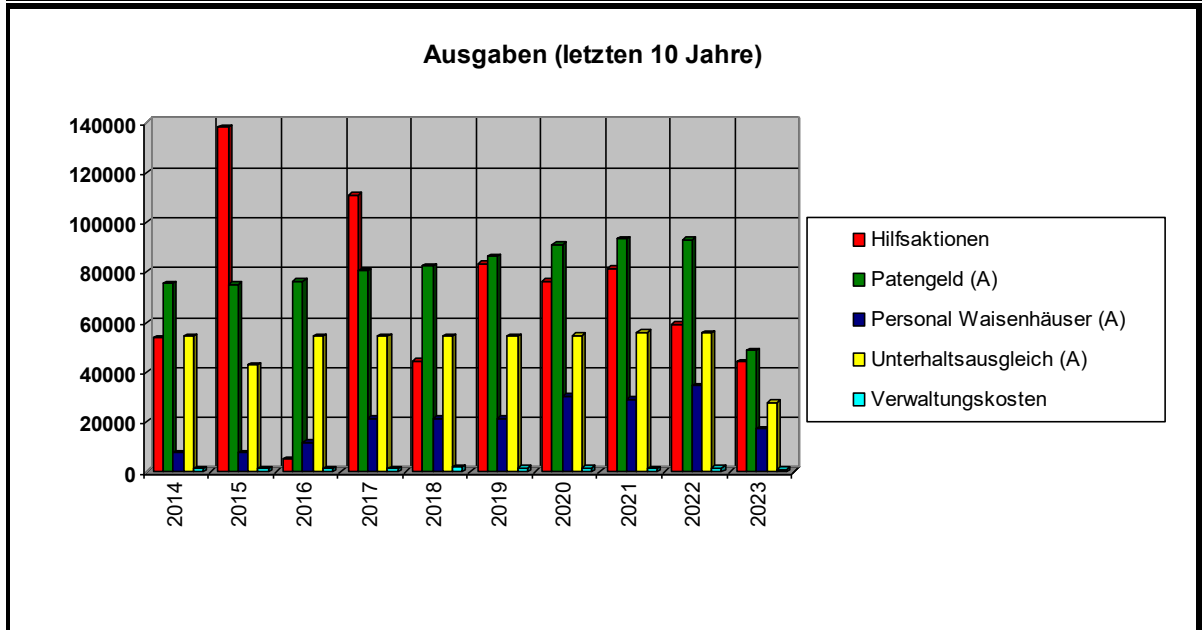
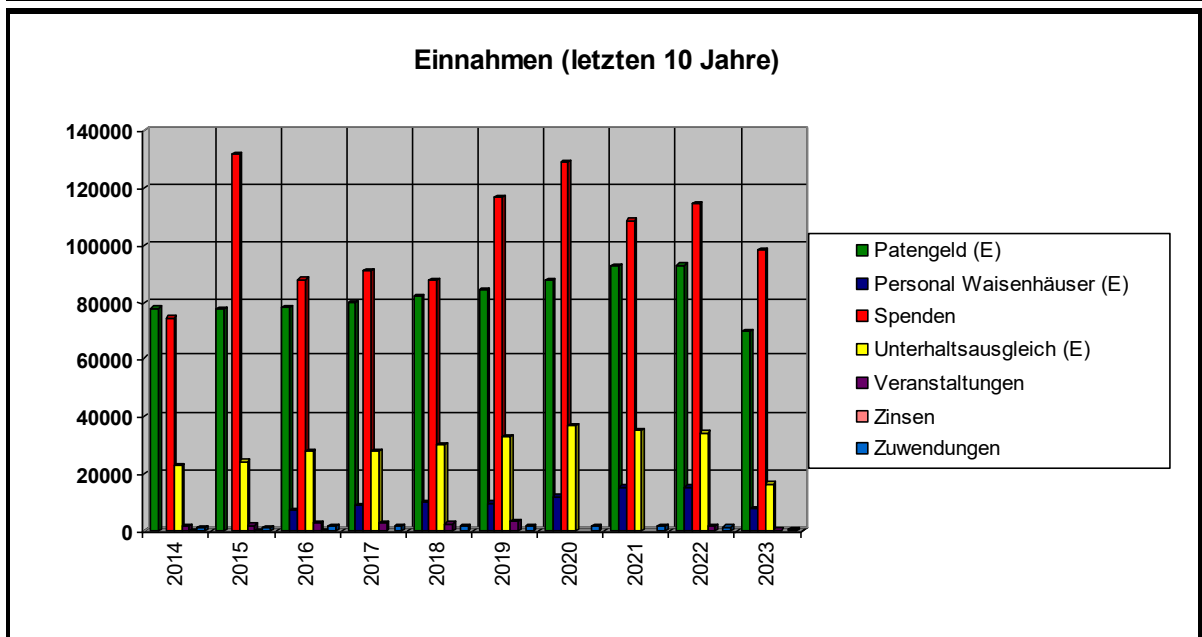
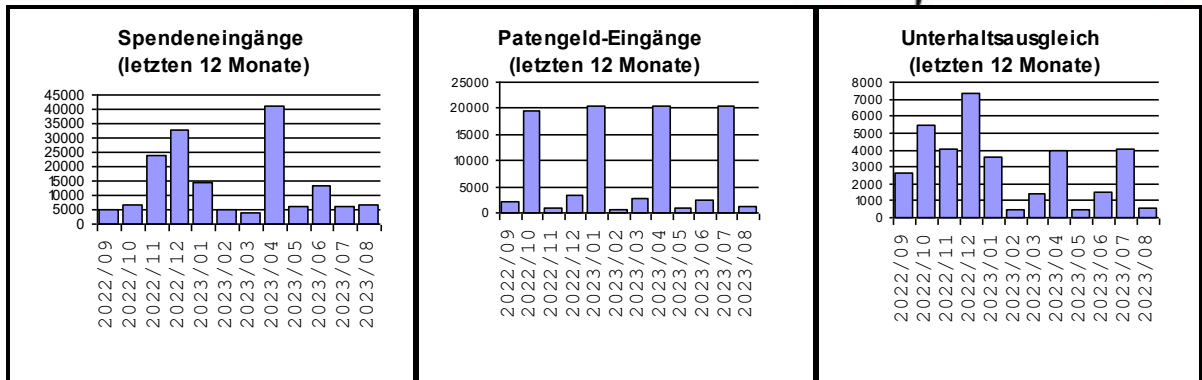

# HilfsWaise e.V. Gesamtbilanz

Stand: 07.09.2023

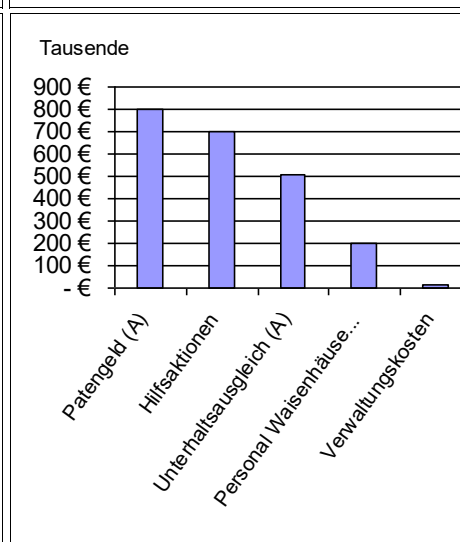
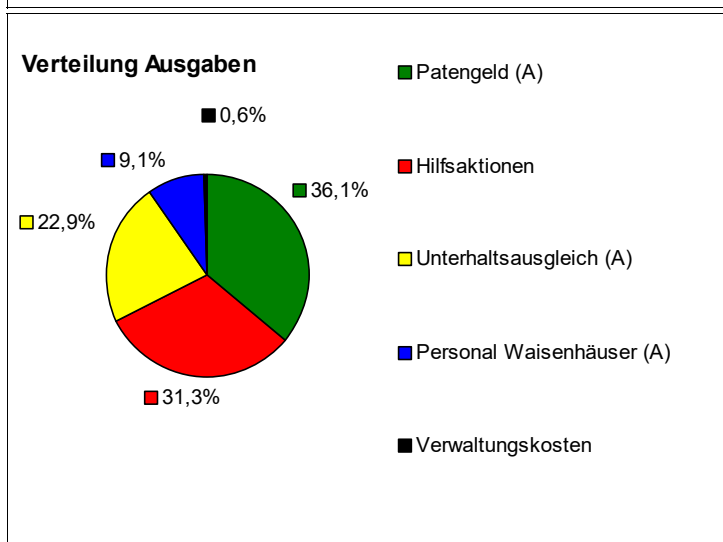
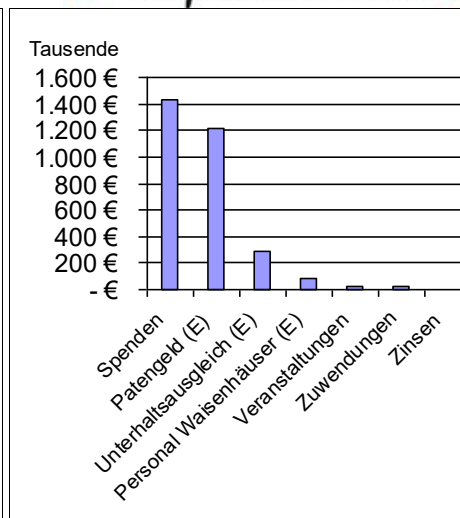
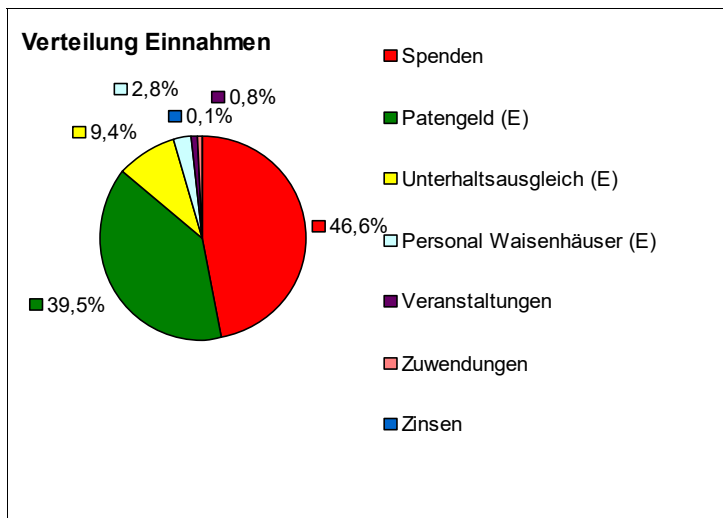

|   |                |
|---|----------------|
| Spenden gesamt:                             | 1.429.687,42 € |
| Patengeld gesamt:                           | 1.211.304,85 € |
| Unterhaltsausgleich gesamt                  | 288.978,57 €   |
| Zuwendungen gesamt:                         | 20.963,08 €    |
| 2023 Unterhaltsausgleich:                   | 21.621,95 €    |
| Unterhaltsausgleich Träger Verein           |                |
| 2023  | 12.272,05 €    |
| 2022  | 21.932,73 €    |
| Personal- und Lehrerkosten für Waisenhäuser |                |
| Pro Quartal notwendig:                      | 8.625,00 €     |
| 2023-3 Eingang:                             | 1.948,00 €     |

|                            |                |
|----------------------------|----------------|
| Mitglieder:                | 12             |
| Spender/Paten:             | 1414 / 231 (*) |
| Patenschaften:             | 234            |
| Patenschaft Träger Verein: | 1              |

**Bisherige finanzielle Unterstützung der Waisenhäuser: 2.947.206,43 €**

Sämtliche Spenden und Patengelder werden ohne Abzüge für Verwaltungskosten an die Waisenhäuser weitergeleitet.

Das Geld für vermittelte Patenkinder sowie der Unterhaltsausgleich wird vierteljährlich als Sammelüberweisung an die Waisenhäuser (Melka Jebedu, Harar, Sebeta) geschickt. Für noch nicht vermittelte Patenkinder sowie den Differenzbetrag für den Unterhaltsausgleich und Personalkosten trägt der Verein aus Spendenmitteln die Kosten.

(\*) Gemäß Datenschutzgrundverordnung (DSGVO) anonymisiert.